

1 Implantação
ESCALA: 1:200

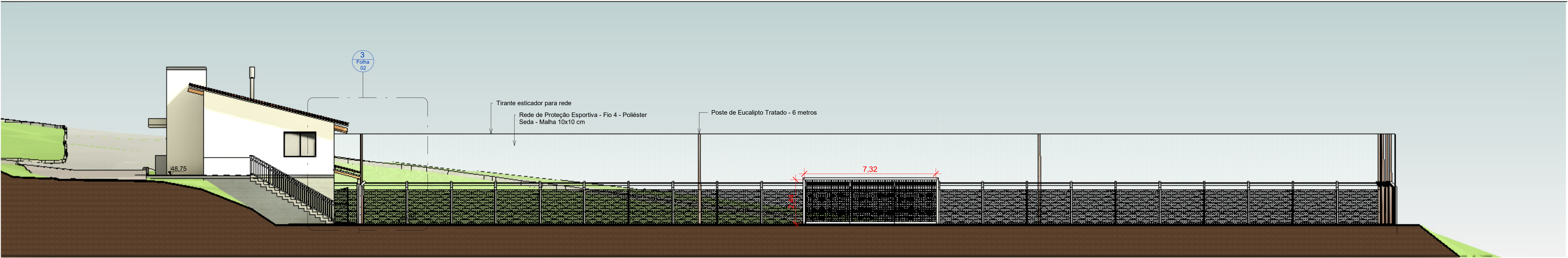

2 Corte 1
ESCALA: 1:100

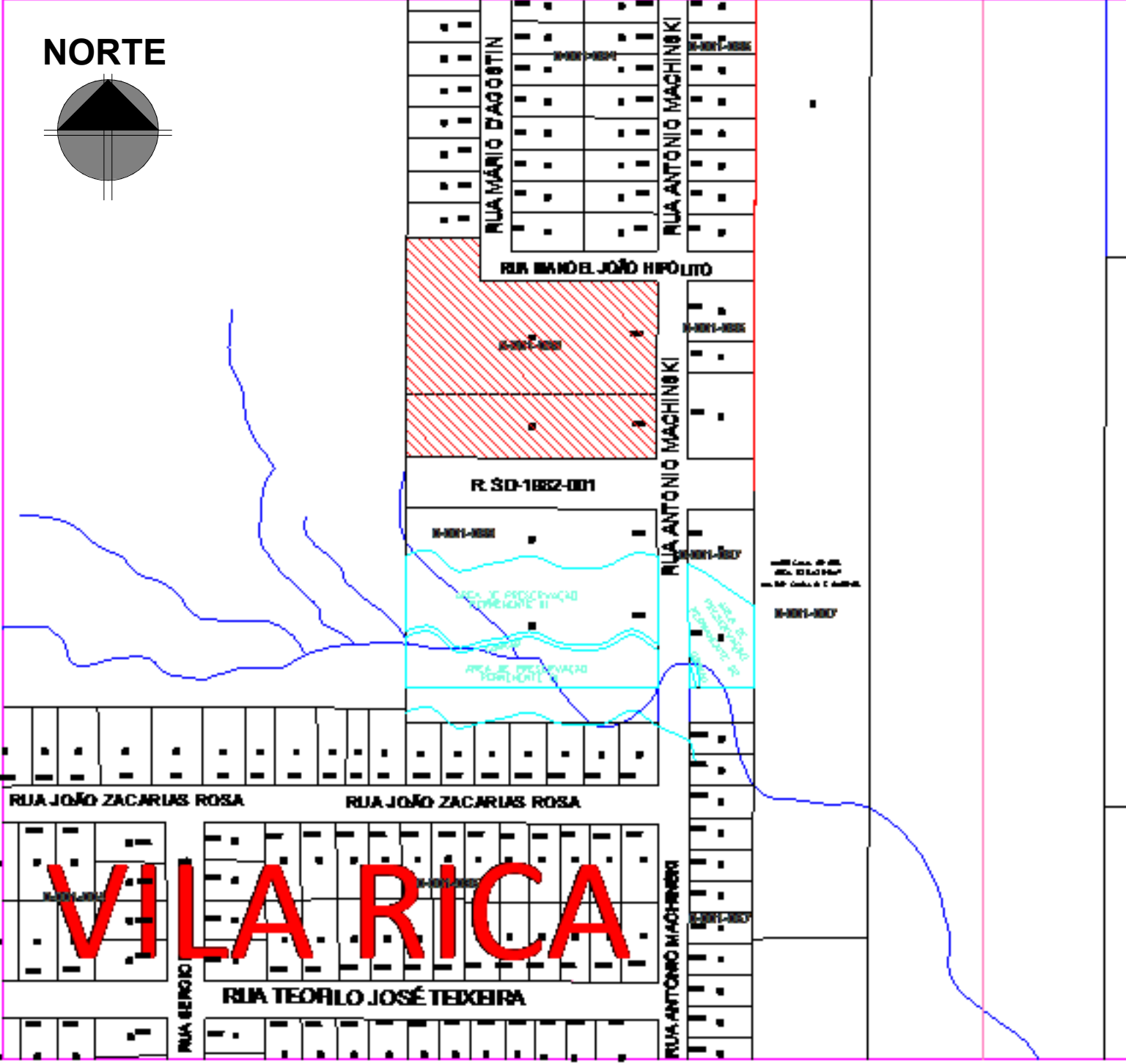

3 Situação
ESCALA: 1:500

ÁREA DE INTERVENÇÃO
A = 7.482,57 m²

Fechamento do Campo				
Descrição	Material	Qtd. de Painéis	Altura Geral	Área Total
Rede de Proteção do Campo	Rede de Proteção Esportiva - Fio 4 - Poliéster Seda - Malha 10x10cm	6	5,05	1.565,32 m²
Cercamento - Alambrado				
Nome	Contagem	Descrição		
Cercamento - Alambrado_Mourao de Concreto 2,00m Alt.	6	Fechamento de Tela Metálica Revestida - Malha 10x10 hexagonal - Altura 2,00 m - Mourão a cada 2,50 metros		
Portao 2 folhas com Alambrado	1	Portão Metálico Tubular de 2" pol. com fechamento de Tela Met. - Malha 10x10 hexagonal - Alt. 2,00 m		
Postes p/ Rede				
Tipo	Contagem	Altura Livre	Descrição	
Poste de Eucalipto Tratado	15	5 metros	Poste de Eucalipto Tratado fixação direto no terreno	
Equipamentos				
Nome	Contagem	Descrição		
Banco de Reservas Padrão FIFA - 7,0 x 2,10 m	2	Estrutura Metálica com cobertura em policarbonato - Banco Metálico		
Trave de Futebol - Padrão FIFA - 7,32 x 2,44 x 2,00 m	2	Perfil Tubular 4" pol. Pintura Eletrostática Branca - C/ ganchos para fixação das redes.		
Piso				
Tipo	Descrição		Área	Volume
Piso Concreto Polido - 100 mm + Base de Brita	Concreto Regularizado 20MPa		32,20 m²	1,93 m³
Grama do Campo				
Material: Nome	Qtd.	Tipo	Volume	Área
Grama - Campo de Futebol	1	Grama Esmeralda	273,31 m³	5.466,30 m²

NO	Emenda ao Projeto	20/06/2024
OP	Observações	DATA
OBRA:	CAMPO DE FUTEBOL VILA RICA	
PROPRIETÁRIO:	 PREFEITURA DE CRICIÚMA Secretaria de Infraestrutura, Planejamento e Mobilidade Urbana GERÊNCIA DE PROJETOS	
SOLICITANTE:	SECRETARIA DE INFRAESTRUTURA	DATA: 25.06.2024
REFERÊNCIA:	Planta de Situação Implantação Corte 1 Tabelas - Material e Quantidades	DESENHO: AL Lallano
LOCAL DO ARQUIVO:	Secretaria de Infraestrutura, Planejamento e Mobilidade Urbana/Infraestrutura - ESPORTES-CAMPO VILA RICA/2024/CAMPO/1_DESENVOLVIMENTO/3_ARQUITETURA/PROJ_01.VK	FOLHA: 01/03
RESP. TÉCNICO:	ASS. PROPRIETÁRIO:	ESCALA: Como indicado
ENDEREÇO DA OBRA:	PREFEITURA DE CRICIÚMA	
Bairro Vila Rica - Criciúma-SC		
ESP-CAM-VIR-ARQ- 01 / 03- R00		

PROJETO ARQUITETÔNICO